



ORDEN DE INGRESO MUNICIPAL

8872705

Nº

NOMBRE: AES GENER S.A.		ROL: 94.272.000-9
DOMICILIO: ROSARIO NORTE 532 PISO 19,		RUT: 220.636-6
PATENTES COMERCIALES		PERIODO: 1ER. SEM. 2015
TRIBUTO: ENROLADO	(2DA. CUOTA)	

CAPITAL :150.817.552.907- CODIGO : 25.700 OCUP.BIEN NAC.: 0,00

OFICINA GERENCIA DE TRANSMISIO REP.LEG: 8940661-7 JUAN OLMEDO
Y VENTA ENERGIA ELECTRICA

O
N
T
R
I
B
U
Y
E
N
T
E

Fd. Municipal	1.809
Fdo. Comun	3.360
Aseo	39.904
45.073	
SUB TOTAL	
I.P.C.	
INTERESES	45.073
TOTAL A PAGAR	

- Sólo es válido como comprobante de pago con firma y timbre del Cajero Municipal.
- Cancelaciones fuera de plazo sólo con cálculo previo de la Tesorería Municipal.
- El no pago en su plazo, devengará IPC, intereses y gastos de cobranzas.

Código Verificador 0626368028600222378504807091

PATCOM	UNIDAD GIRADORA
01/01/2015	FECHA DE EMISION
02/02/2015	FECHA DE PAGAMENTO DE PAGO

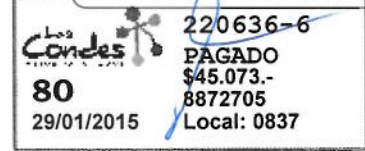

Firma y Timbre del Cajero

PARA VERIFICAR BOLETIN: www.lascondes.cl

FOLO 3858447