

NOMBRE	BANCO BILBAO VIZCAYA ARGENTARIA CHILE
DOMICILIO	COSTANERA SUR RIO MAPOCHO 2710 OFICINA 301 A LA 2302, TORRE A,
TRIBUTO	PATENTES COMERCIALES

RUT	97.032.000-8
ROL	7.253-2
VALID.AL	30.06.2015
PATENTE PROVISORIA	

NO ENROLADO

C  
O  
N  
T  
R  
I  
B  
U  
Y  
E  
N  
T  
E

CAPITAL : 668.816.000.000 CODIGO : 51.910 OCUP.BIEN NAC.: 0,00  
BANCO REP.LEG: 8616048-K PATRICIO SCHULER DONOSO

CUENTAS	VALOR
Fdo. Municip.	21.648.383
Fdo. Comun	40.204.139
Derecho Aseo	39.904
<b>SUB TOTAL</b>	<b>61.892.426</b>
I.P.C.	
INTERESES	61.892.426
<b>TOTAL A PAGAR</b>	

1. Sólo es válido como comprobante de pago con firma y timbre del Cajero Municipal.

2. Cancelaciones fuera de plazo sólo con cálculo previo de la Tesorería Municipal.

3. El no pago en su plazo, devengará IPC, intereses y gastos de cobranzas.

Código Verificador

UNIDAD GIRADORA  
PATCOM

FECHA DE EMISION  
26/01/2015

VENCIMIENTO DE PAGO  
31/01/2015

0482528008359905563604878021

Las Condes  
80  
28/01/2015  
007253-2  
PAGADO  
\$61.892.426.-  
8868856  
Local: 0824  
Firma y Timbre del Cajero

FOLIO 3865917  
BOLETIN: www.lascondes.cl  
PARA VERIFICAR

MUNICIPALIDAD DE PROVIDENCIA

**FORMULARIO DE INGRESO TESORERIA**

FOLIO

Nº 193378

ROL Nº 2-49806

Nombre : BANCO BILBAO VIZCAYA ARGENTARIA, CHILE  
Rut : 97032000-8  
Domicilio : PEDRO DE VALDIVIA 100 PISO 10 ,PROVIDENCIA

Fecha Emisión	CONCEPTO	
02-ene-2015	COMERCIALES-BANCO	
Fecha Pago		FOLIO Nº : 3045609
27-ene-2015		
Fecha venc.	Patentes Comerciales 35% BM	1.779.618
31-ene-2015	Patentes Municipales 65% FCM	3.305.005
	Aseo en Patentes Municipales 1	33.368
	<b>SUBTOTAL</b>	<b>5.117.991</b>
	IPC	0
	MULTA	0
	<b>TOTAL</b>	<b>5.117.991</b>

Observaciones

PERIODO ENERO-JUNIO DE 2015  
PROXIMO PAGO HASTA EL 31/JULIO/2015 CodSII:  
651910  
BANCO

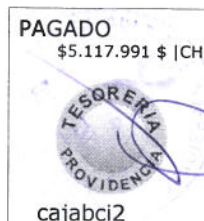

FIRMA Y TIMBRE CAJERO

CONTRIBUYENTE

CAJERO BCI-2 (CLAUDIA HUENUQUEO) 27/01/2015 13:46

M2 BNUP: M2 PUBLIC: 0 1 SEM.2015

EL CONTRIBUYENTE tiene las siguientes obligaciones en relación con las patentes:  
1. Avisar cambio de dueño 3. Devolver a la Municipalidad la patente al término del negocio  
2. Avisar Traslado de negocio 4. La patente vigente debe ser colocada en lugar visible al público  
5. Pagar en Enero del 2010 (2ª cuota)